

שבר עשרוני – חזרה

א. (1) כתבי את המספרים המעורבים הבאים בצורת שברים עשרוניים:

• $9 \frac{5}{100}$ _____

• $32 \frac{8}{10}$ _____

• $16 \frac{4}{100}$ _____

• $6 \frac{3}{100}$ _____

(2) כתבי את השברים הפשוטים הבאים בצורת שברים עשרוניים:

• $\frac{288}{1000}$ _____

• $\frac{5}{10}$ _____

• $\frac{20}{100}$ _____

• $\frac{356}{1000}$ _____

(3) כתבי את השברים העשרוניים הבאים בצורת שברים פשוטים:

• 0.08 _____

• 9.040 _____

• 8.90 _____

• 0.31 _____

ב. כתבי במילים את השברים העשרוניים הבאים:

• 0.003 _____

• 7.021 _____

• 11.01 _____

• 0.071 _____

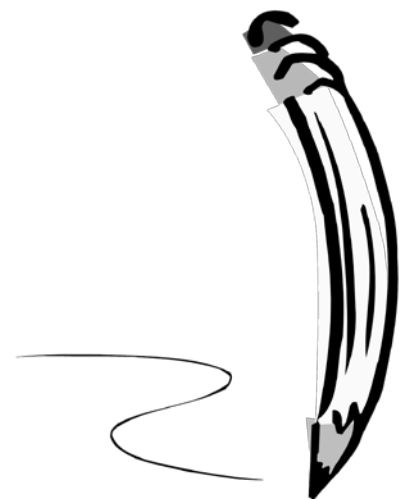

ג. כתבי במסגרת הריקה את הסימן המתאים (< = >) :

• $0.04 \square 0.07$

• $0.30 \square 0.030$

• $0.05 \square 0.050$

• $0.008 \square 0.006$

ד. חברי את השברים הבאים :

• $\frac{6}{10} + \frac{2}{100} + \frac{8}{1000} =$ _____

• $\frac{3}{10} + \frac{9}{100} + \frac{2}{1000} =$ _____

• $\frac{1}{10} + \frac{2}{100} + \frac{7}{1000} =$ _____



בהצלחה!